

全國性醫療費用資訊平台 運作說明會

衛生福利部中央健康保險署

114年04月29日

政策依據

2023 行政院生技產業
策略諮議委員會

2023 BTC 開幕合影

2023 BTC 總體建議：

自費醫療項目與國際醫療收費標準之核准，依法屬地方衛生局之權責，**建議由中央設立平台，簡化流程**以解決廠商各地奔波之苦

全國性
醫療費用資訊平台

醫療服務

藥品

醫療器材

全國性醫療費用資訊平台

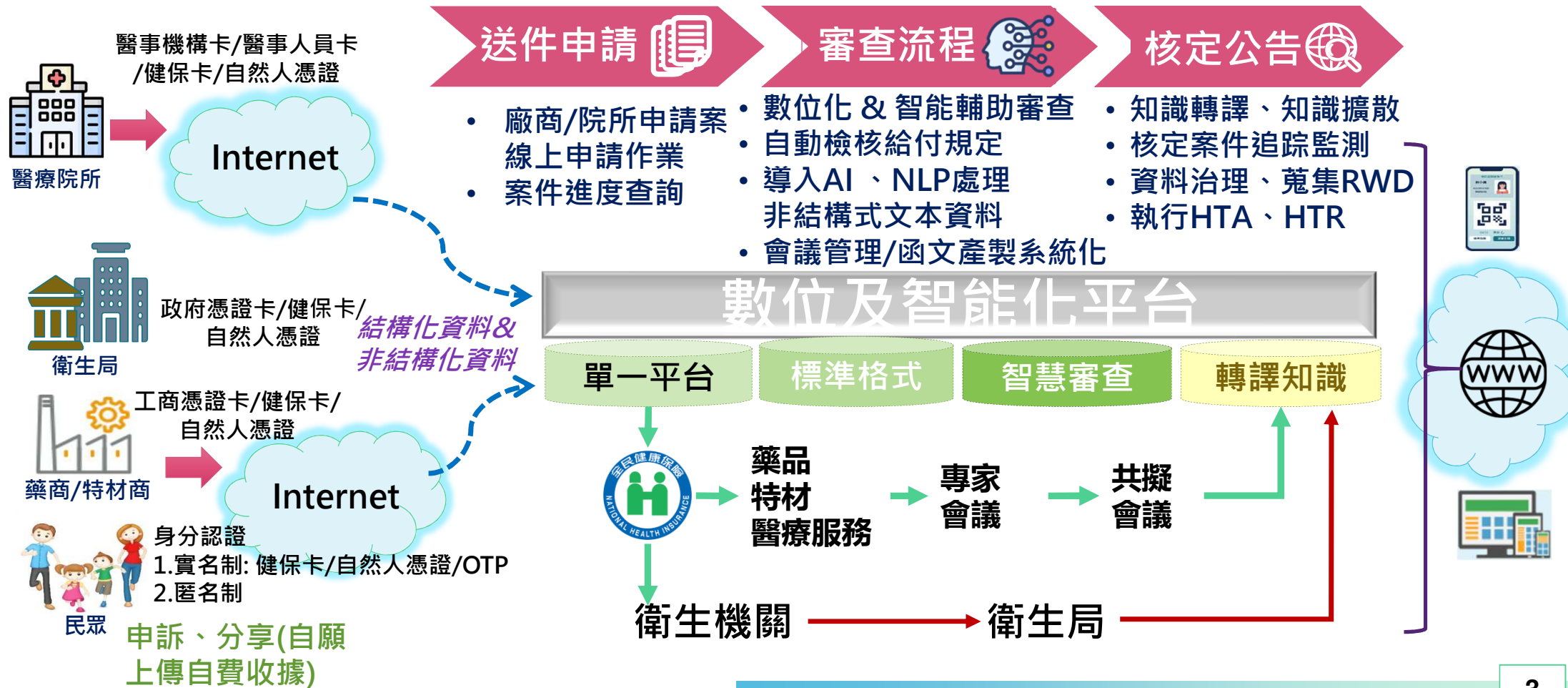

收費審查流程

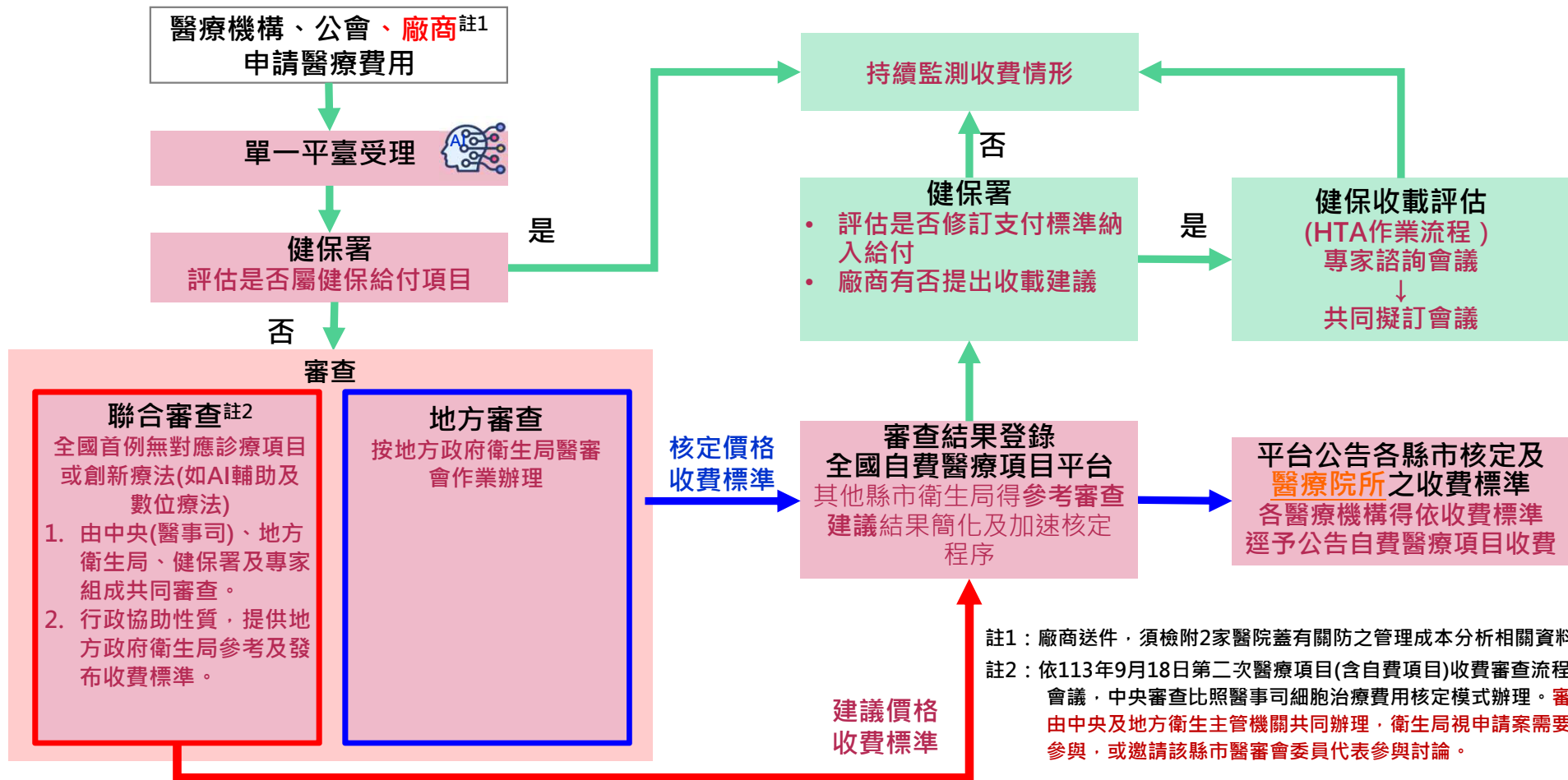

作業流程

- 採單一平台線上申請、簡化申請流程、申請文件格式標準化、資料數位化，其他縣市得依審查結果簡化及加速核定程序，減輕審查作業負擔，並促進資訊公開透明。
- 未來申請單位、審核單位、主管機關與民眾皆能善用本平台系統，滿足自費醫療項目收費申請與核准之整體程序優化與提昇服務成效的目標。

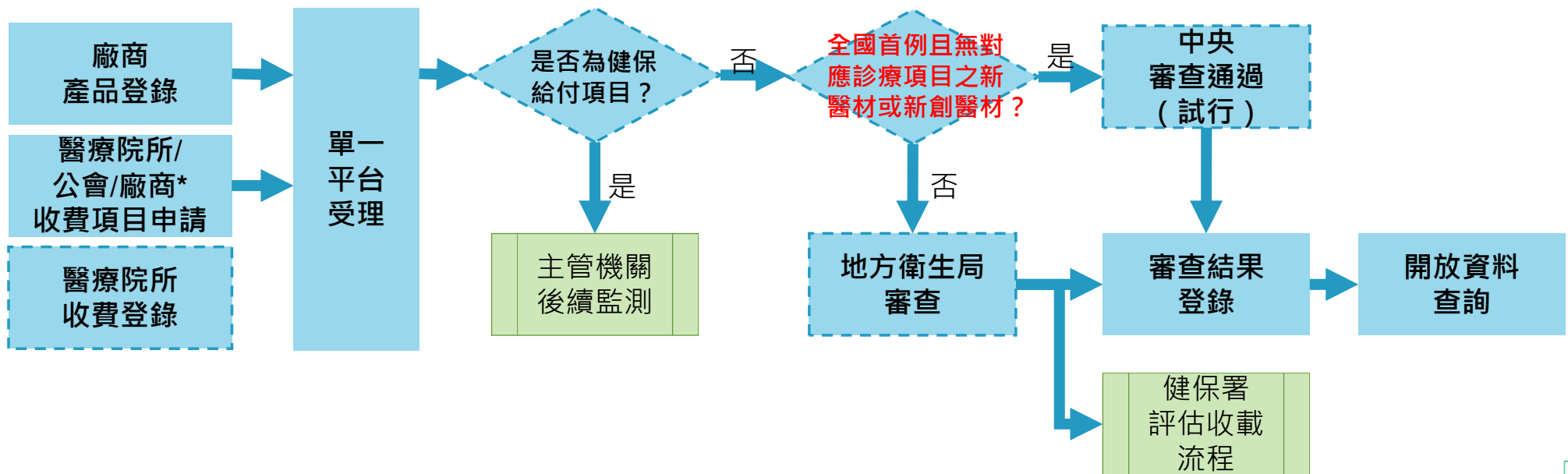

功能架構

審核流程研議中

* 針對收載資料格式符合者，優先處理

平台權限登記及管理

- 「健保資訊網服務系統(Internet)」內的「全國性醫療費用資訊平台專區-申請作業」提供**使用單位登記**、**機構代表登入**、**管理者服務登入**三項作業，供單位登記及管理全國性醫療費用資訊平台之權限。欲使用「全國性醫療費用資訊平台」的單位，透過**使用單位登記**取得權限後，再進行單位管理者的設定及單位使用者的權限管理。
- 當單位同時具備健保相關業務及全國性醫療費用資訊平台之權限時，可於原本的專區（如藥商專區、醫事機構專區等）或「全國性醫療費用資訊平台專區-申請作業」進行「**健保相關業務、全國性醫療費用資訊平台**」使用者權限管理；當單位僅具備全國性醫療費用資訊平台權限時，僅限於「全國性醫療費用資訊平台-申請作業」進行權限管理。

平台權限登記及管理

- 在平台的登入畫面點選使用單位登記，可連結至「健保資訊網服務系統(Internet)」

The diagram illustrates the process of registering for platform permissions. It starts with a login page on the left, which has three tabs: 'Natural Person ID Card' (selected), 'Health Insurance Card', and 'Medical Staff Card'. The 'Natural Person ID Card' tab contains fields for 'Identity Number' and 'Natural Person ID PIN', a 'Confirm' button, and a red box labeled '1' containing a 'Use Unit Registration' button. A green arrow points from this button to the 'Health Insurance Information Network Service System (Internet)' page on the right. The right page is a web interface with a sidebar menu and a main content area. The sidebar menu includes 'General Public Area', 'Pharmacy Area', 'Specialty Area', 'Medical Institution Area', 'Other Institution Area', 'Other Services' (selected), 'Download Area', and 'Contact Us'. The main content area has a header '健保資訊網服務系統(Internet)' and a 'Other Services' section. In this section, there are four tiles: 'Review Medical Expert Information Confirmation Work', 'Medicine Distribution Case Medical Expert Review', 'Health Savings SDK Agency Registration Work', and 'National Medical Expense Information Platform Special Area - Application Work' (labeled '2'). Below this is a 'Health Savings SDK Agency Registration Work' section with a 'Login' tab and a 'Computer Settings' button. The 'Login' tab has a 'Medical Institution Card' section with a 'PIN Code' field and a 'Confirm' button. The 'Computer Settings' button is also highlighted with a red box. The right page also includes a 'Contact Us' button and a 'Brief Introduction' section.

自然人憑證 健保卡 醫事人員卡

身份證號：

自然人憑證PIN碼：

請插入自然人憑證後按確認

確認

1 使用單位登記

電腦設定

衛生福利部中央健康保險署
National Health Insurance Administration,
Ministry of Health and Welfare

您正使用 Chrome 瀏覽器 (版本: 134.0.0.0)

健保資訊網服務系統(Internet)

網站地圖 網站使用說明

所在位置 / 首頁 / 其他服務

其他服務

審查醫藥專家資料確認作業

藥品給付案件醫藥專家審查

2 全國性醫療費用資訊平台專區-申請作業

健康存摺SDK機關登記作業

登入 電腦設定

工商憑證卡 政府單位憑證卡 組織及團體憑證卡

醫事機構卡

憑證PIN碼：

請插入工商憑證卡後按確認

確認

簡介 聯絡窗口

為了讓「健康存摺」有更廣泛的運用，本署於108年5月開發完成健康存摺「軟體開發套件(Software Development Kit)」，英文簡稱SDK；透過此SDK資訊工具，可以讓第三方APP(例如各醫療院所的APP)介接健康存摺；在使用者授權同意下，可以自由選取特定期間內的個人就醫、用藥及檢驗結果等存摺內的資料，下載並提供給第三方APP使用，讓使用者習慣用的APP協助進行健康管理。

- 個人(或自然人)申請：請至 [本署全球資訊網-SDK健康服務連結](#) 下載填寫申請單，以紙本作業方式進行申請。
- 機關請依下列流程申請：
Step 1. 使用本網站左側「其他服務/健康存摺SDK機關登記作業」，持機關卡進行登記。
Step 2. 於Step 1.登記生效後，進行內部人員授權。

平台權限登記及管理

■ 於「全國性醫療費用資訊平台-申請專區」進行使用單位登記以及權限管理

衛生福利部中央健康保險署
National Health Insurance Administration
Ministry of Health and Welfare

您正使用 Chrome 瀏覽器 (版本: 134.0.0.0) | 網站地圖 | 網站使用說明

健保資訊網服務系統 (Internet)

所在位置: 首頁 / 全國性醫療費用資訊平台專區

全國性醫療費用資訊平台-申請作業

詳細資料...

**使用單位登記**

**機構代表登入**

**管理者服務登入**

使用單位登記

登入 | 電話設定

公告事項 | 聯絡窗口

工商憑證卡 | 政府單位憑證卡 | 組織及團體憑證卡

醫療機構卡

憑證PIN碼:

請插入工商憑證卡後按確認

確認

※ 申請自然人憑證事宜:
請洽跨行政院內政部憑證管理中心 (<http://moica.nat.gov.tw/>)，聯絡電話: 0800-080-117。

※ 變更或忘記自然人憑證PIN碼之處理方式:
參考網址: <http://moica.nat.gov.tw/unblockcard.html>。

※ 申請健保卡網路服務註冊密碼事宜:
請備妥健保卡、戶口名簿、晶片讀卡機:

1. 按「[健保卡網路服務註冊](#)」，點選「首次登入請先申請」進入「全民健康保險網路服務註冊」。

全國性醫療費用資訊平台-使用單位登記

請確認單位基本資料：

機構名稱	台北市說明用醫院
統一編號/機構代號	0000000000
機構分類	醫療院所
電話區域號碼	02
電話號碼	12341234
傳真號碼	12341235
電子郵件	test@mail.com.tw
機構地址	台北市中正區XXX路100號
負責人名稱	王OO
負責人電話	12345678
負責人傳真電話	12345679
負責人手機號碼	0900100200
負責人電子郵件	owner@mail.com.tw

取消

送出

平台權限登記及管理

使用單位登記

以單位憑證進行權限登記：

- 1.已於健保署有基本資料的單位直接帶出供使用者確認後送出登記。
- 2.無健保業務之單位，需填寫基本資料後送出登記。

機構代表登入

完成權限登記後，需以單位憑證進行機構代表登入，並於此作業進行單位管理者維護。

需先設定管理者後，才可由管理者透過**管理者服務登入**，進行單位使用者維護，以及單位使用者權限管理。

管理者服務登入

被設定為單位管理者的人員，使用個人憑證進行登入後，可進行該單位的使用者維護，以及該單位使用者的權限管理。

當使用者在此被賦予「全國性醫療費用資訊平台」的權限後，才可用個人憑證於全國性醫療費用資訊平台進行登入。

全國性
醫療費用
資訊平台

憑證登入

- 單位使用者初次使用全國性醫療費用資訊平台或單位欲新增使用者時，單位管理者需透過**健保資訊網服務系統(Internet)**進行使用者授權管理

- 醫療院所、衛生局及廠商可使用已被授權之**自然人憑證、健保卡或醫事機構卡**登入「全國性醫療費用資訊平台」，並使用各單位授權之功能

平台功能說明

功能	操作角色	主要步驟與說明
廠商產品登錄	廠商	廠商至「 廠商產品登錄頁面 」登錄新產品，並於頁面確認是否已有資料
收費項目申請	醫療院所/公會/ 廠商	醫療院所/公會/ 廠商 於「 收費項目申請頁面 」填寫所需資料，確認後送出申請
申請紀錄及進度查詢	醫療院所/公會/ 廠商 /衛生局/健保署/醫事司	醫療院所/公會/ 廠商 /衛生局至「 申請紀錄及進度查詢頁面 」確認新申請項目資料，查看進度是否為「 審核中 」
審核結果登錄	衛生局	衛生局於「 審核結果登錄頁面 」將「 審核中 」的資料登錄為「 核定 」，並至「 申請紀錄及進度查詢頁面 」確認案件狀態是否變更為「 核定通過 」
公告資料查詢	民眾/廠商/衛生局/醫療院所/公會/健保署/醫事司	所有角色皆可至「 公告資料查詢頁面 」查詢已核定的項目資料
統計管理報表	衛生局/健保署/醫事司	醫事司、健保署可查詢區間內所有單位處理的案件數量、狀態以及平均處理天數，衛生局可以查詢自己單位的資料

登入後功能選項

- 醫療院所、公會、廠商及衛生局登入「全國性醫療費用資訊平台」後，依照授權功能可看到不同功能選項
- 公告資料查詢不需登入即可直接查詢

系統展示-首頁 & 公告資料查詢

- 22縣市已核可公告資料查詢，無須再個別至各縣市網站查詢（目前已匯入22縣市符合格式資料）
- 未來由資訊平台申請案件核可資料登錄後，可直接由公開查詢

縣市別	醫療院所	收費項目	收費金額	操作
臺北市	臺北榮民總醫院	呼吸門控碳離子放射手術3~5分次療程(每分次劑量>7Gy RBE),每療程照... 重粒子及放射腫瘤部	742,900元/次	>
臺北市	台大醫院	高強度聚焦超音波腦部磁振精準導引能量診治 (Magnetic Resonance-gui... 影像醫學部	650,000元/次	>

系統展示-廠商產品登錄-1

- 提供**廠商**登錄產品資料，可登錄產品資料，包含適應症、禁忌症、產品介紹等

首頁 / 廠商產品登錄 / 已登錄產品

廠商產品登錄

您好! 廠商名稱

已登錄產品 新產品登錄

產品資料

廠商代碼
8

廠商名稱
有限公司

廠商負責人
8

廠商電話

廠商地址
高雄市

中文名稱

英文名稱

醫療項目代碼(醫材)

建議價格
0

適應症

禁忌症

產品介紹

許可證資料

增加許可證

取消 完成

系統展示-廠商產品登錄-2

首頁 / 廠商產品登錄 / 已登錄產品 / 許可證資料

廠商產品登錄

您好! 廠商名稱 | 登出

已登錄產品

新產品登錄 / 許可證資料

編輯許可證資料

醫療器材許可證

111234

許可證效期

115/01/01

中文名稱

中文名稱test

英文名稱

英文名稱test

廠牌

廠牌test

產地國別

產地國別

ICD-10-PCS碼

ICD-10-PCS

使用科別

科別

- 提供**廠商**登錄產品資料，可登錄多筆許可證資料及該許可證下品項資料

產品介紹產品介紹

相關醫療服務給付項目

相關醫療服務給付

品項資料

品項代碼

123123

型號

型號

規格(尺寸、大小)

規格(尺寸、大小)

單位

單位

建議價格

30000

中文加註品名

中文加註品名

英文加註品名

英文加註品名

參考品代碼

參考品代碼

材質

參考品代碼 材質

臨床使用方式

臨床使用方式

系統展示-收費項目申請-1

首頁 / 收費項目申請 / 新申請

收費項目申請

新申請

1.申請單位資訊

2.申請類型

3.申請項目基本資料

4.申請項目說明

5.申請項目收費金額

6.申請項目參考資料

7.文獻資料

8.其他

9.成本分析表

申請送出

- 醫療院所、公會、廠商可進行收費項目申請
- 包含多項資料區塊，填寫完成會變色顯示

新申請

申請單位資訊

案件編號 11401160200121 申請日期 2025/1/16 上午 10:45:48

申請單位名稱 機構代碼

限公司 89434486

地址

高雄市前

聯絡人姓名 電話 區碼-電話-分機

聯絡人職稱 Email

可協助說明案件之臨床專家聯絡資訊

專家姓名 區碼 電話 分機

服務單位及職稱 Email

+

系統展示-收費項目申請-2

■ 依申請類型選項顯示所需填報內容及檢核條件

首頁 / 收費項目申請 / 新申請

收費項目申請

您好! 陳建興先生

新申請

申請類型

案件編號11401160200125

申請類型

☐ 實驗室開發檢測項目核價

☐ 細胞治療技術核價

☒ 診療項目收費

☐ 其他醫療項目收費

符合條件

☒ 符合地方衛生局醫藥標準

☐ 不符合地方衛生局醫藥標準

取消

完成

首頁 / 收費項目申請 / 新申請

收費項目申請

您好! 偉捷儀器有限公司

新申請

申請項目基本資料

案件編號11401160200121

收費項目(中文)

收費項目(英文)

大類別

☐ 西醫

☐ 診療相關

☐ 行政類

☐ 其他醫事機構類 (例如: 驗光所、產後護理之家、聽力所、美容醫學醫療機構等)

☐ 救護車費

☐ 其他

☐ 牙醫

☐ 診療相關

系統展示-收費項目申請-3

首頁 / 收費項目申請 / 新申請

收費項目申請

你好! 醫療院所

新申請

申請項目收費金額

收費金額

收費金額的單位

收費方式說明

取消 完成

- 填報收費金額等相關資訊
- 填報此項申請多筆參考資料，包含其他已核准縣市衛生局或醫療院所申請資料、與健保功能相近之診療項目、國際價格資料等

新申請

申請項目參考資料

縣市衛生局

參考縣市衛生局	參考項目名稱	參考項目金額	參考說明(請簡述)
<input type="text" value="請選擇"/>	<input type="text" value="請選擇"/>	<input type="text"/>	<input type="text"/>

其他醫療院所

參考醫療院所	參考項目名稱	參考項目金額	參考說明(請簡述)
<input type="text"/>	<input type="text"/>	<input type="text"/>	<input type="text"/>

健保相近功能之診療項目

健保計價代碼	健保項目名稱	健保給付點數	參考說明(請簡述)
<input type="text"/>	<input type="text"/>	<input type="text"/>	<input type="text"/>

國際價格資料

國名	參考項目名稱(中文)	參考項目名稱(英文)	參考項目金額	參考說明(請簡述)
<input type="text"/>	<input type="text"/>	<input type="text"/>	<input type="text"/>	<input type="text"/>

CPT Code

未選擇任何檔案

取消 完成

系統展示-收費項目申請-4

首頁 / 收費項目申請 / 新申請

收費項目申請

您好! 醫療院所

新申請

文獻資料

是否為醫療法第79條應進行人體試驗之新醫療技術? <台中市> ☐ 是 ☐ 否

文獻資料 +

序號

發表年份

篇名

中文摘要

文獻等級

<input type="checkbox"/> 評論性文章(review article)	<input type="checkbox"/> 隨機分派試驗(RCT)
<input type="checkbox"/> 統合分析(meta-analysis)	<input type="checkbox"/> 原創文章(original article)
<input type="checkbox"/> 病例報告(Case Report)	<input type="checkbox"/> 其他(others)

選擇檔案

- 可填報多筆文獻資料，並上傳檔案
- 可上傳多筆其他檢附資料

首頁 / 收費項目申請 / 新申請

收費項目申請

您好! 醫療院所

新申請

其他

請輸入資料名稱 選擇檔案 未選擇任何檔案

+ 新增資料

取消 完成

系統展示-收費項目申請-5

■ 成本分析表需檢附各項成本資料

新申請

用人成本

人員別	人數	小計	成本小計	耗用時間(分)	每人每分鐘成本
1.主治醫師以下	1	60000	60000	100	600

增加人員別

合計：\$60,000

計算方式說明

計算方式說明

計算之醫療項目成本

品名	單位	單位成本	消耗數量	成本小計
----	----	------	------	------

增加項目

合計：\$0

備註

房屋折舊

名稱	平方公尺或坪數	取得成本	使用年限	每分鐘折舊金額	占用時間	成本小計
----	---------	------	------	---------	------	------

增加項目

合計：\$0

備註

維修費用

維修費用(房屋折舊費用 + 醫療設備折舊費用 + 非醫療設備折舊費用) * Z% =

合計：\$0

總計

直接成本合計(用人成本 + 計價醫材藥品成本 + 設備費用 + 房屋折舊 + 維修費用) * Z% = \$60,000

作業及管理費用(直接成本 * X%) = 0

毛利率 = 0

成本總計：\$60,000

系統展示-申請紀錄及進度查詢-1

- **醫療院所、公會、廠商**可查詢自己的申請紀錄及明細，並下載PDF格式資料表
- **地方衛生局**可查詢轄下的醫療院所申請紀錄及明細，並下載PDF格式資料表
- 若非地方衛生局轄下醫療院所的申請紀錄或非醫療院所自己的申請紀錄，僅能查看項目名稱及進度

首頁 / 申請紀錄及進度查詢 申請紀錄及進度查詢 你好！ 醫療機構名稱 | 登出

~ ~

顯示第 1 至 5 項結果，共 30 項

台北市 國立台灣大學醫學院附設醫院	審核中
血中硫嘌呤類藥物Thiopurine代謝物檢測(Thiopurine Metabolite levels)	
案件編號: 11312086579 綜合診療部 手術處置 申請日期: 113/12/30	收費金額 \$1,500/次 >
新北市 亞東紀念醫院	核定通過
血中硫嘌呤類藥物Thiopurine代謝物檢測(Thiopurine Metabolite levels)	
案件編號: 11312082135 綜合診療部 手術處置 申請日期: 113/12/10 核定日期: 114/01/20	收費金額 \$1,500/次 >
桃園市 林口長庚紀念醫院	核定通過
血中硫嘌呤類藥物Thiopurine代謝物檢測(Thiopurine Metabolite levels)	
案件編號: 11312082142 綜合診療部 手術處置 申請日期: 113/12/10 核定日期: 114/01/20	收費金額 \$1,500/次 >
台中市 臺中榮民總醫院	核定不通過
血中硫嘌呤類藥物Thiopurine代謝物檢測(Thiopurine Metabolite levels)	
案件編號: 11312083921 手術處置 綜合診療部 申請日期: 113/12/16	收費金額 \$1,500/次 >

系統展示-申請紀錄及進度查詢-2

臺北市

醫學中心

資料下載

核定通過

醫院

\$34,000/次

項目資料

成本分析表

審核結果

案件編號: 11312240200305

申請日期: 2024-12-24

申請單位資訊

申請單位名稱: ;醫院院所層級: 醫學中心

機構代碼: 110 地址: 臺北市士林區

聯絡人姓名: 陳先生 聯絡人職稱:

聯絡人電話: 02 - Email:

申請項目基本資料

收費項目名稱(中文): 大類別: 西醫 診療科別: 不分科

類別屬性: 手術

申請項目說明

概要

說明

摘要:

適應症:

禁忌症: 無。

安全性說明: 無。

申請項目費用涵蓋範圍: 包含: 一般藥品醫材費 不包含: 耗材費, 麻酔費, 住院費, 掛號費, 其他

申請項目費用是否包含特材/藥品: 2

備註:

申請項目收費金額

- 醫療院所可查詢自己的申請紀錄及明細，並下載PDF格式資料表
- 地方衛生局可查詢轄下的醫療院所申請紀錄及明細，並下載PDF格式資料表

收費項目申請資料

案件編號: 11311280200387

申請日期: 2024-11-28

申請單位資訊

申請單位名稱: 院所層級: 醫學中心

機構代碼: 地址: 地址test

聯絡人姓名: 聯絡人姓名test 聯絡人職稱: 聯絡人職稱test

聯絡人電話: 02 - 23456789 (分機: 123) Email: Email test

申請項目基本資料

收費項目名稱(中文): 收費項目(中文)test 收費項目名稱(英文): 收費項目(英文)test

大類別: 1 診療科別: 1

類別屬性: 1

申請項目說明

概要說明: 概要說明test

適應症及適用對象: 適應症及適用對象test

主要目的: 說明說明

適應症範圍: ICD-10-CM

相對應之處置碼及其中文名稱: ICD-10-CM

禁忌症: 禁忌症禁忌症

安全性說明: 安全性說明安全性說明

申請項目費用涵蓋範圍: 包含: 1 不包含: 16

申請項目費用是否包含特材/藥品: 1

備註: 備註備註備註

系統展示-審核結果登錄

[首頁](#) / [審核結果登錄](#)

審核結果登錄

您好! 台北市衛生局 | [登出](#)

台北市 臺北榮民總醫院

收費項目(中文)test (收費項目(英文)test)

案件編號: 11311280200387 綜合診療部 手術處置

\$ 50,000 /次

審核結果

☒ 核定 ☐ 核定不通過 ☐ 資料補正 ☐ 退件

核定收費金額

48000

核定日期

113/11/29

核定函文號

1131129123

取消

完成

- 地方衛生局可進行審核結果登錄
- 核定通過的案件內容將自動轉為公告內容

系統展示-管理統計報表

首頁 / 管理統計報表

管理統計報表

您好! 醫事司

請輸入統計日期(起)

~

請輸入統計日期(迄)

清除

下載

- 醫事司、健保署可查詢區間內所有單位處理的案件數量、狀態以及平均處理天數
- 衛生局則僅可以查詢自己單位的資料

統計區間：114/03/01~114/03/31			
單位名稱	案件數量	狀態	平均處理天數
台北市政府衛生局	3	審核中	6
台北市政府衛生局	10	核定通過	18
台北市政府衛生局	2	核定不通過	14
新北市政府衛生局	4	審核中	9
新北市政府衛生局	8	核定通過	19
新北市政府衛生局	1	核定不通過	10
台中市政府衛生局	6	審核中	11
台中市政府衛生局	11	核定通過	17
台中市政府衛生局	3	核定不通過	8

補充資訊

- 健保資訊網服務系統(Internet) : <https://med.nhi.gov.tw/>
- 醫療費用資訊平台網址 : <https://spmed.nhi.gov.tw/>
- 聯絡電話 : (02)2706-5866 # 6170
- 聯絡信箱 :

鄭仔庭 tina.cheng@iisigroup.com

陳品圻 rickychi.chen@iisigroup.com

陳雅婷 yarteen.chen@iisigroup.com

感謝聆聽

